PROTECTGLOBAL.NO

IntelliMon™

INSTALLASJON OG BRUK

PROTECT®

SECURED IN SECONDS

IntelliMon™ - installasjon og bruk

Indeks

Introduksjon 3

IntelliMon™ installasjon 4

Oppsett av IPCard™ med IntelliSuite™ 5

Sjekk versjonen av internprogrammet

Tillatelser

API programmeringsmodus

API oppsett

IntelliMon™ oppsett 10

Åpne innstillinger

Lisens

Administrer tåkekanoner

Tilgangspassord

Oppsett av kryptert endpoint-liste

Sikkerhetskopi av endpoint-liste

Skann innstillinger

Oppsett av e-post

Oversikt over informasjon (dashboard) 17

Skann resultater

Introduksjon

PROTECT IntelliMon™ er en API-programvare for overvåking av flere PROTECT tåkekanoner.

I sammenligning med PROTECT IntelliCloud™, krever IntelliMon™ kun en LAN-tilkobling og ingen WAN-tilkobling.

Vennligst merk at det kreves ett PROTECT IPCard™ for hver tåkekanon som skal overvåkes av IntelliMon™.

Vennligst merk at en introduksjon til grunnleggende nettverksferdigheter ikke inngår i denne brukermanualen. Det antas at personen som installerer den har opparbeidet seg de nødvendige ferdighetene for å installere IPCard™.

Generelt sett vil ikke PROTECT A/S støtte grunnleggende nettverksproblemer da nettverksproblemer kan være svært komplekse og være avhengige av lokal IT-planlegging, IT-retningslinjer og måten ting gjøres på under individuelle installasjoner.

Som en tommelfingerregel bør man alltid konsultere den lokale nettverksadministratoren før man i det hele tatt vurderer å installere enheter i nettverket. Slike installasjoner krever vanligvis planlegging, tillatelser og oppsett av lokale rutere og brytere i nettverket, og det er ikke sikkert du har tillatelse til å gjøre dette selv.

For å koble IntelliMon™ til PROTECT Fog Cannons® må installatøren ha:

- PROTECT IntelliSuite™ programvare (gratis) på pc-en
- PROTECT IntelliConnector™ kabel
- Fog Cannon™ internprogram (gratis)
- PROTECT IPCard™ internprogram (gratis)

Vennligst merk at pc-en som skal installere IntelliMon™ må kunne kjøre en 1080p (1920 x1080) skjermoppløsning.

IntelliMon™ installasjon:

Åpne installasjonsfilen og følg de normale instruksjonene for installasjon.

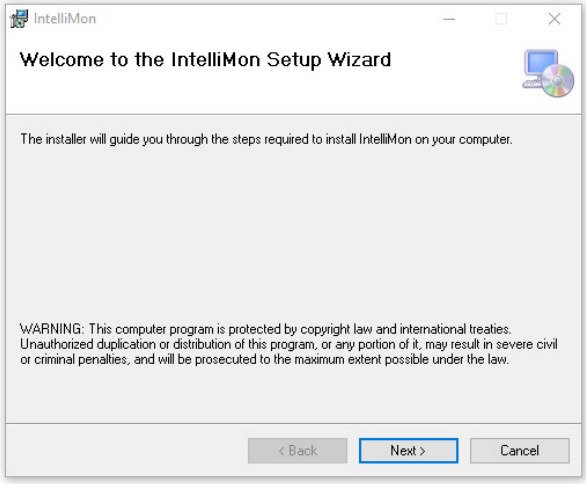

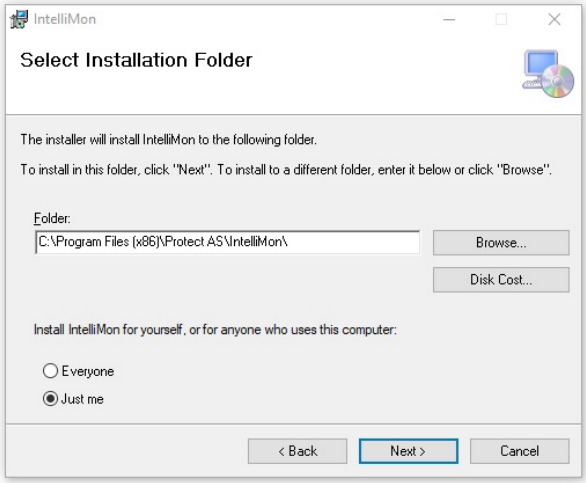

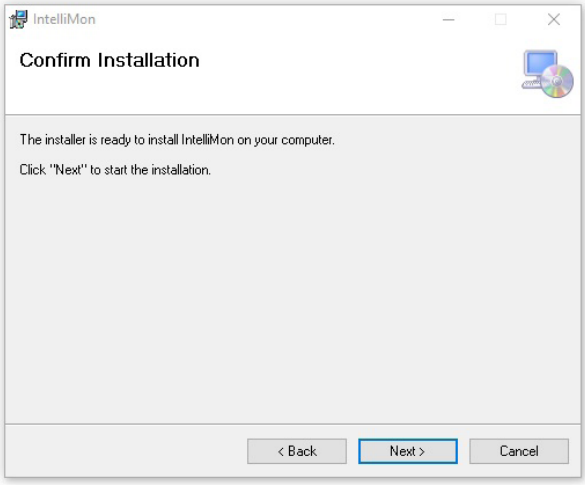

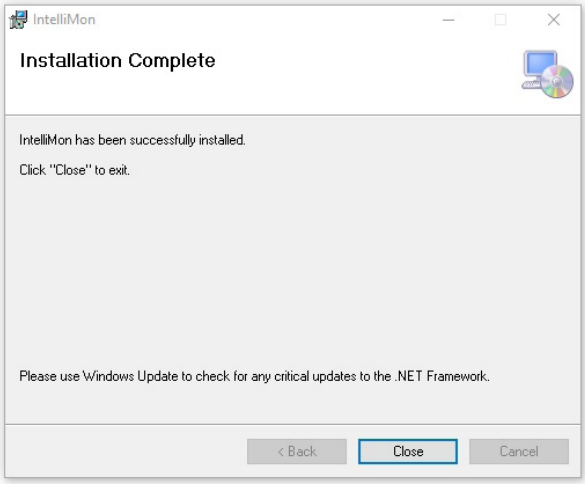

Oppsett av IPCard™ med IntelliSuite™

Programvareversjonen av IntelliSuite™ må være 2.50.0.0 eller høyere.

Versjonen av Fog Canon™ internprogram må være 3.00 eller høyere.

Versjonen av IPCard™ internprogram må være 1.09 eller høyere.

Sjekk versjonen av internprogram (firmware)

Koble Fog Cannon™ til IntelliSuite™ ved å bruke IntelliConnector™-kabelen.

Start IntelliSuite™, åpne "Fog Cannon" og "System Monitor":
- Connection → Device type → Fog Cannon
- Connection → Use USB → Auto detect
- System Monitor

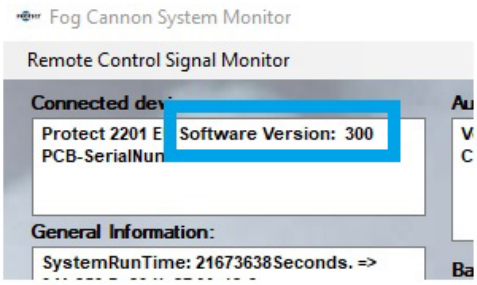

Åpne "IPCard" og "System Monitor":
- Connection → Device type → IPCard
- System Monitor

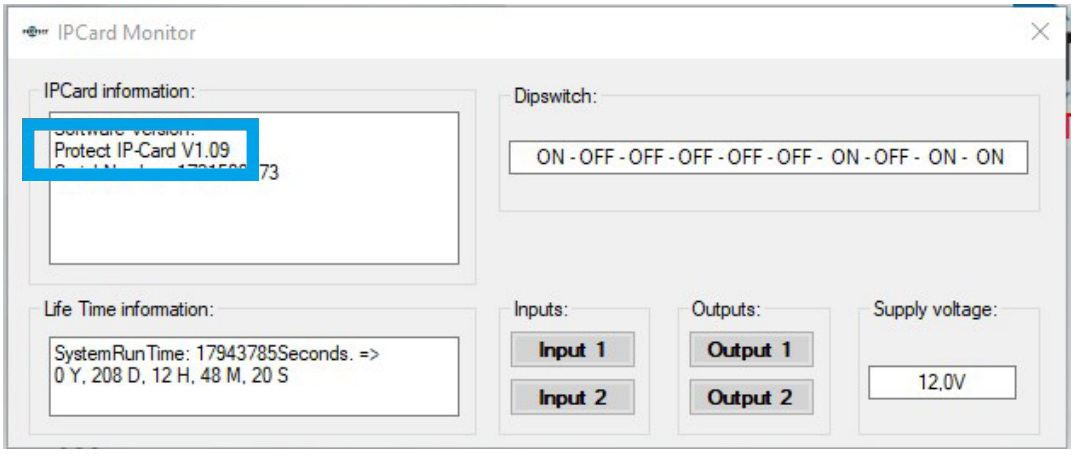

Tillatelser

Installer IPCard™ ved hjelp av bruksanvisningen til IPCard™.

Vi anbefaler at du huker av for alle “Permissions”.

- Commands → IPCard Network permissions setup

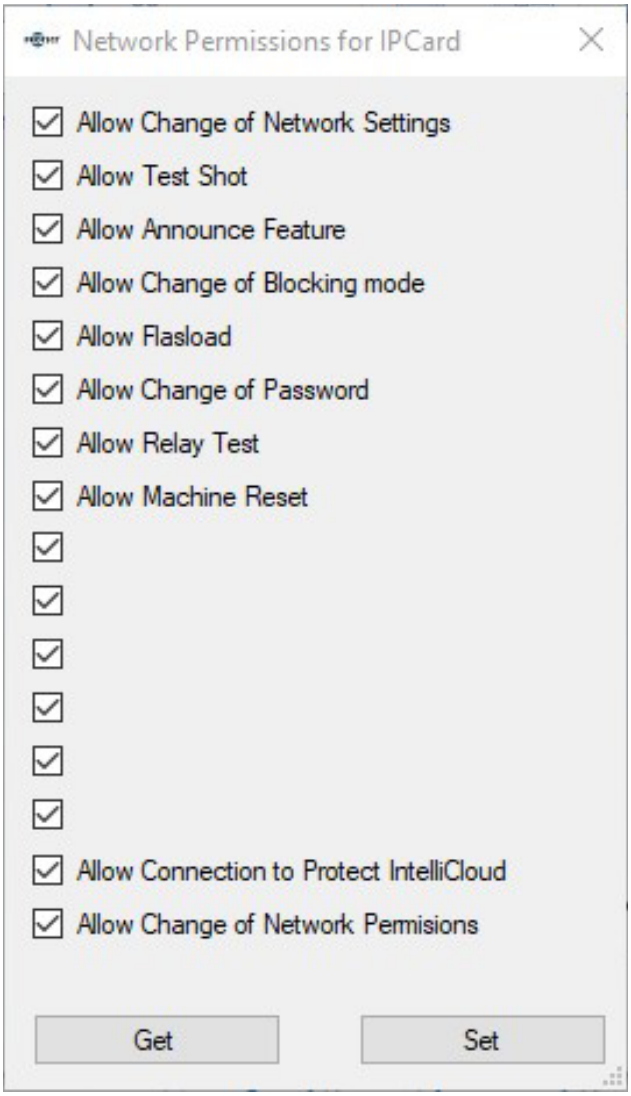

API programmeringsmodus

Velg “Connection”, “Device type” og “IPCard”.

Åpne “About”.

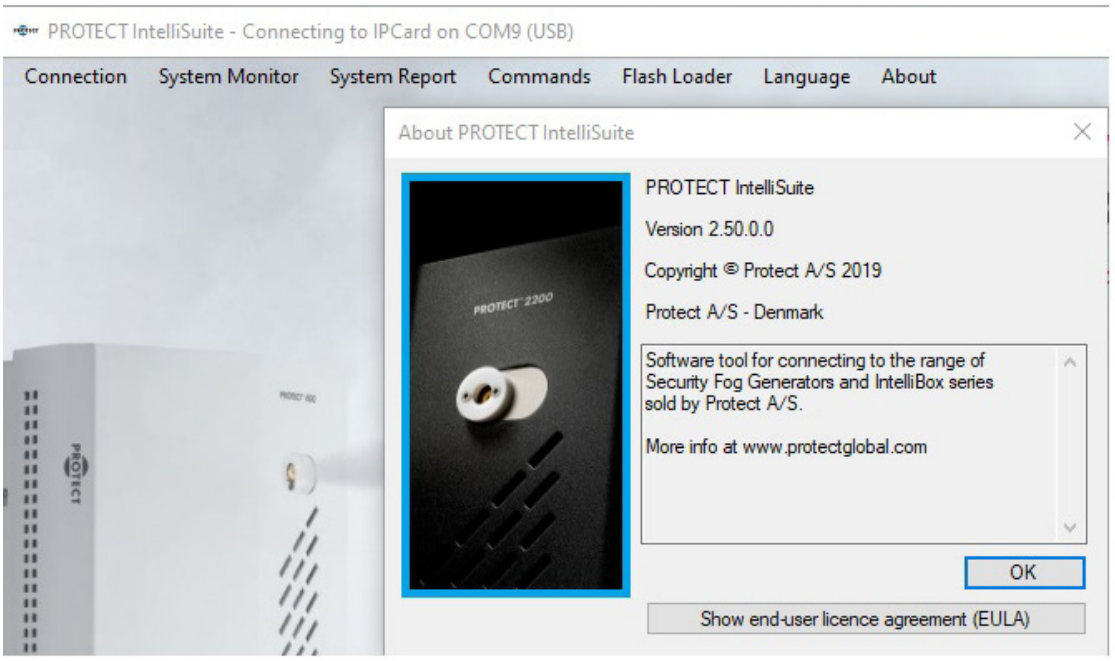

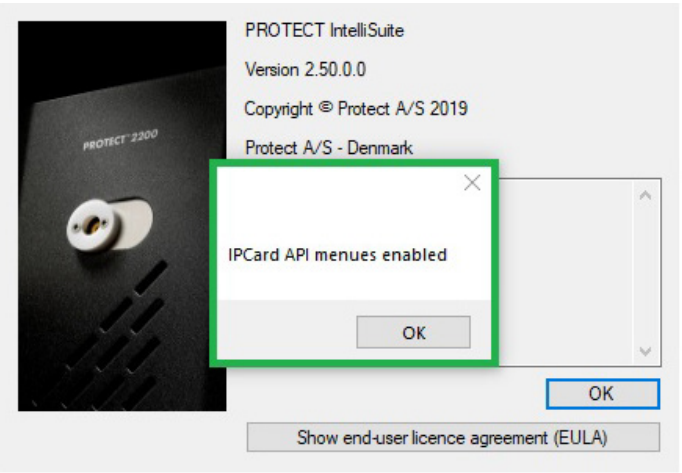

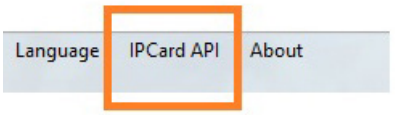

Klikk på innsiden av den blå rammen og hold musepekeren her. Trykk deretter “API”.

Informasjonsvinduet i den grønne rammen vil nå vise seg.

Trykk “OK” på de to vinduene, og den nye menyen (med oransje ramme) vil vise seg.

API oppsett

Åpne “IPCard API” og “API setup”:

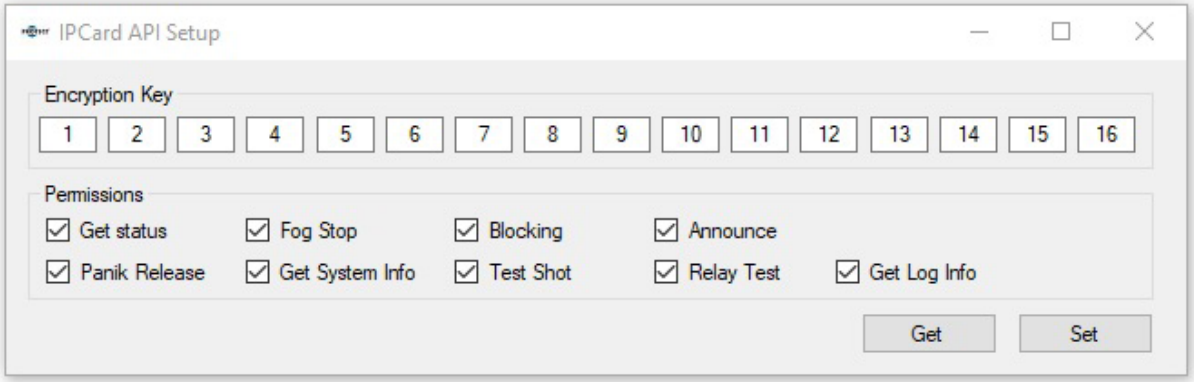

Fyll inn API-krypteringsnøkkelen du vil bruke på IPCard™.

Vi anbefaler ikke å bruke standard 1,2,3,4,5,6,7,8,9,10,11, 12,13,14,15,16.

Vi anbefaler ikke å bruke den samme krypteringsnøkkelen på flere enn ett IPCard™.

Trykk “Set”. For å sjekke oppsettet av IPCard™, trykk på “Get”.

Det er mulig å teste API-oppsettet:
Åpne “IPCard API” og “API test”.

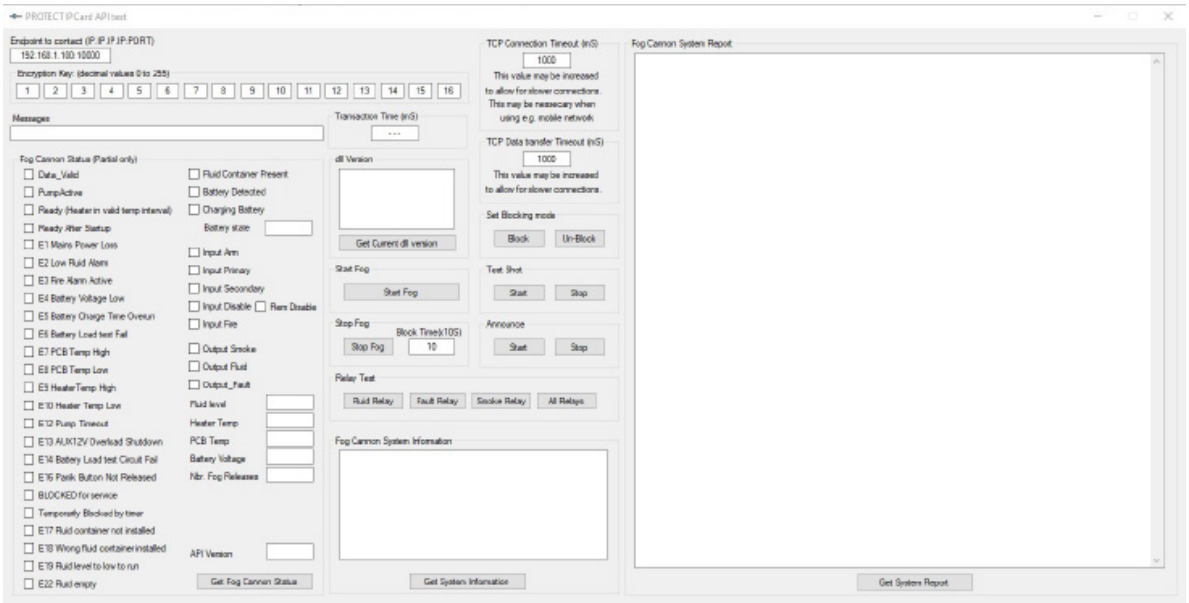

Fyll inn IP-adressen og portnummeret på et IPCard™ du ønsker å teste. Hvis IPCard™ og pc-en ikke er på samme LAN, må du fylle inn IP-adressen og portnummeret som peker mot IPCard™ (Portforward).

API-portnummeret til IPCard™ er 10000, og dette nummeret kan ikke endres.

Fyll inn krypteringsnøkkelen. Nå er det mulig å teste kommunikasjonen.

IntelliMon™ installasjon

Start IntelliMon™. Den første informasjonen du får er:

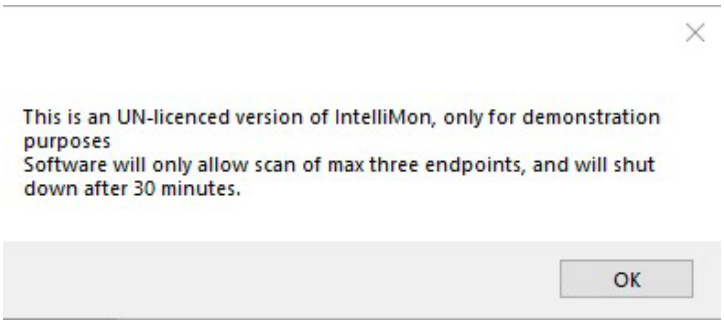

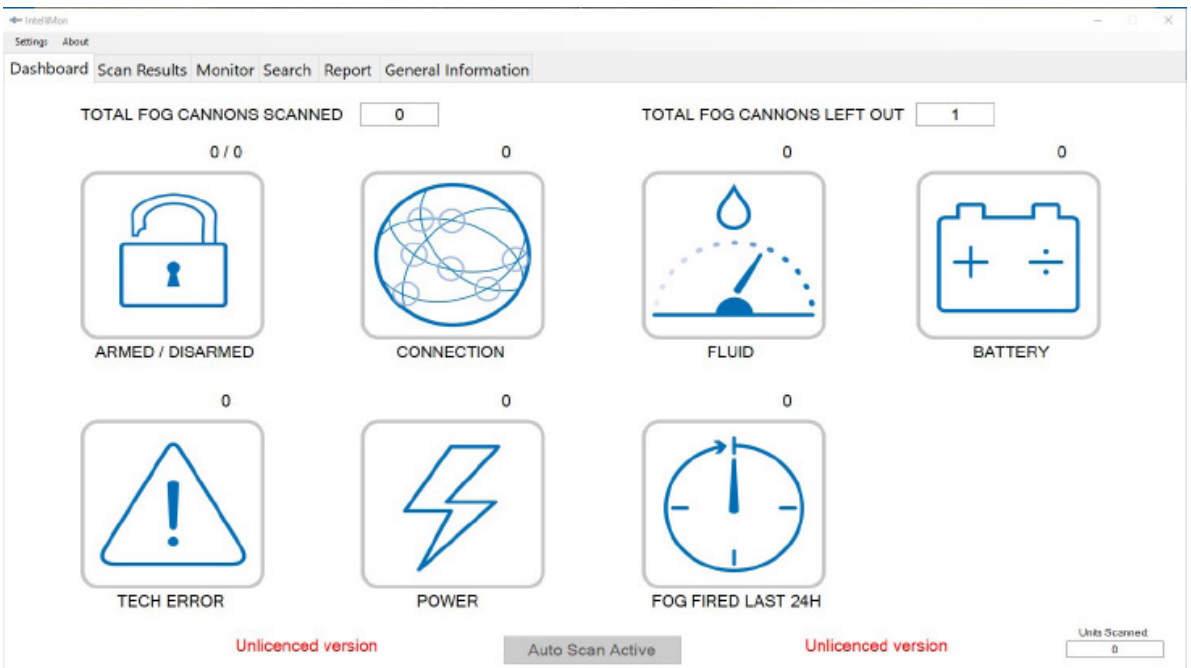

Ulisensierte versjoner gir deg tilgang til tre Fog Cannons™, og lar deg kjøre programmet i 30 minutter hver gang programmet starter.

Åpne innstillinger

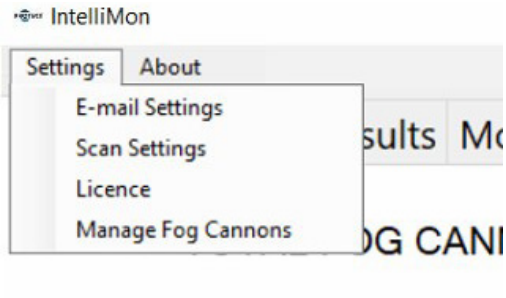

Lisens

Trykk på “Generate system information file” og plasser filen i en mappe.

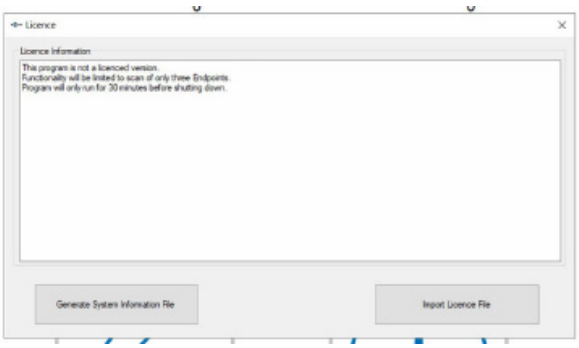

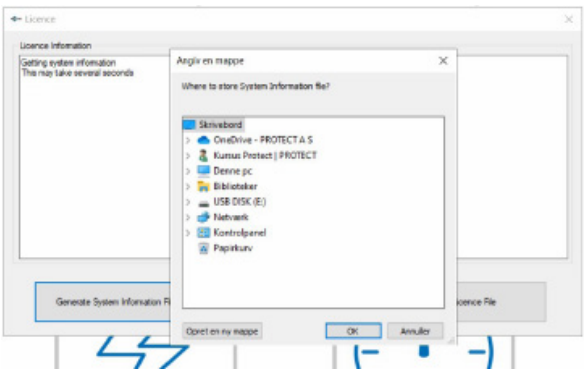

Send filen til support@protectglobal.com sammen med all firmainformasjon og oppgi en kontaktperson.

Du må IKKE endre filnavnet på informasjonsfilen før du sender den.

Importer den returnerte lisensfilen, som er generert av PROTECT™, på same PC som genererte systeminformasjonsfilen.

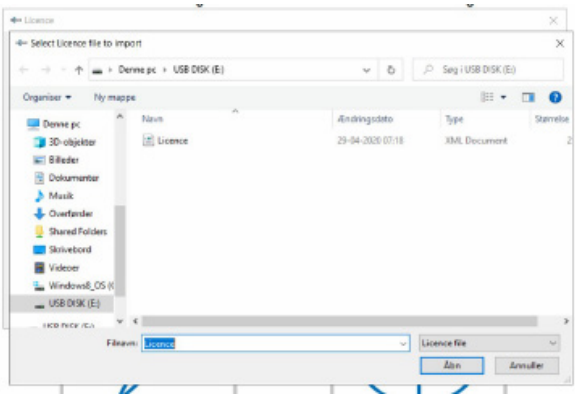

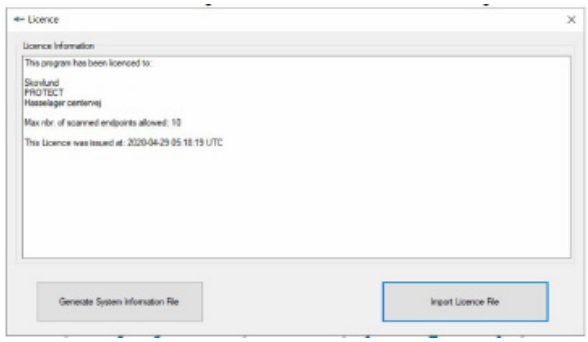

Lisensen installeres når vinduet lukkes. Vennligst merk at lisensen må installeres innen 30 dager etter at den er mottatt.

Hvordan fjerne lisensen

Fjern lisensen ved å klikke på “Remove licence”-knappen i lisensdialogen og følg instruksjonene.

En fil med navn “Licence_removed.xml” vil opprettes. Send denne filen til support@protectglobal.com for å registrere at du har fjernet lisensen, og for å avslutte det årlige lisensgebyret.

Administrer Fog Cannon™

Velg et sted (oransje ramme). Velg dem som behøves.

Fyll inn teksten som kan identifisere en Fog Cannon™ (grønn ramme).

Fyll inn IP-adressen og portnummeret. Portnummeret på IPCard™ API er 10000 (blå ramme).

Fyll inn krypteringsnøkkelen fra IPCard™ API (brun ramme).

Trykk “Save”.

Det er mulig å redigere, slette og aktivere/deaktivere skanning ved å høyreklikke på listen bestående av Fog Cannons™.

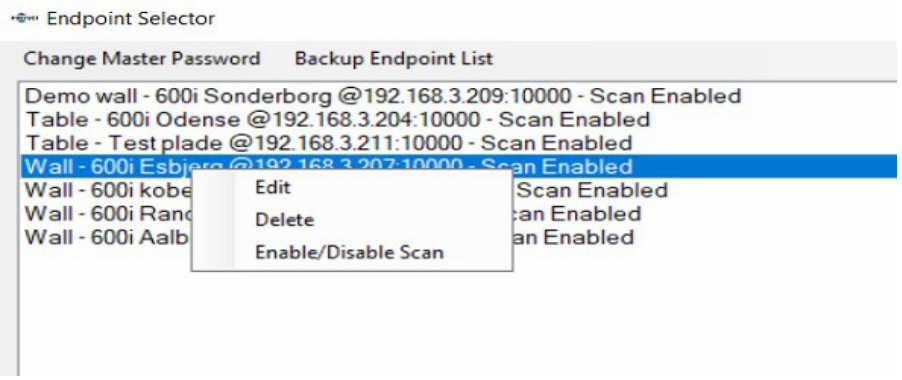

Tilgangspassord

Beskytt programmet ved å fylle inn et passord.

Hvis du etterlater boksen tom og trykker på “Save”, vil ikke programmet be om et passord ved oppstart.

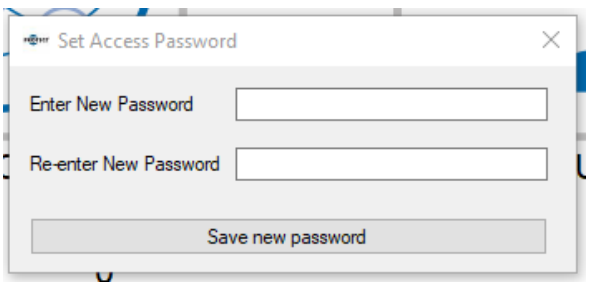

Oppsett av kryptert endpoint-liste

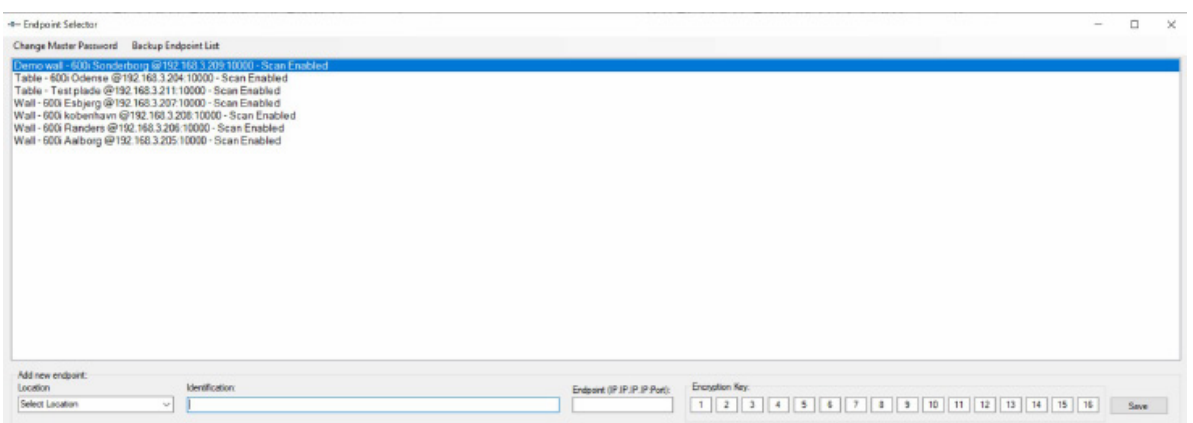

Velg “Change Master Password” i “Manage Fog Cannon”.

Fyll inn masterpassord og trykk på “Enter”, gjengi masterpassordet og trykk på “Enter”.

Før du administrerer Fog Cannon™, krever programmet masterpassordet.

Avslutt passordtilgangen: Velg “Change master password”, og trykk på “Enter” to ganger, uten å fylle inn et passord.

Sikkerhetskopiering av endpoint-liste

Hvis noe skjer med pc-en som kjører IntelliMon™, er det mulig å sikkerhetskopiere endpoint-listen.

Det er mulig å kopiere endpoint-listen til en ny PC.

Likevel må du være oppmerksom på at den nye pc-en skal ha en ny IntelliMon™-lisens for å fungere.

Stedplassen til systemfilen er skjult. Fanen “View” (blå ramme) og “Hidden items” (grønn ramme).

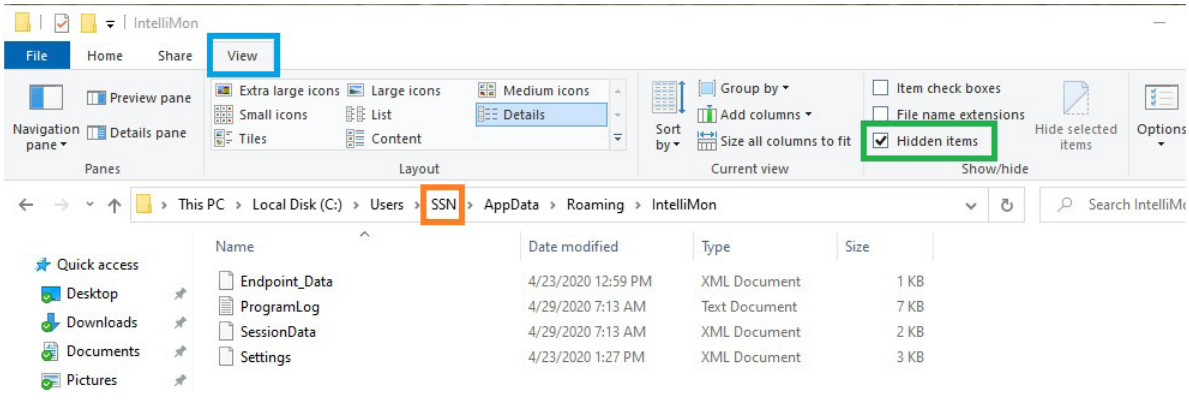

Den oransje rammen viser brukeren. Velg brukeren som brukes for å installere IntelliMon™.

Skann innstillinger

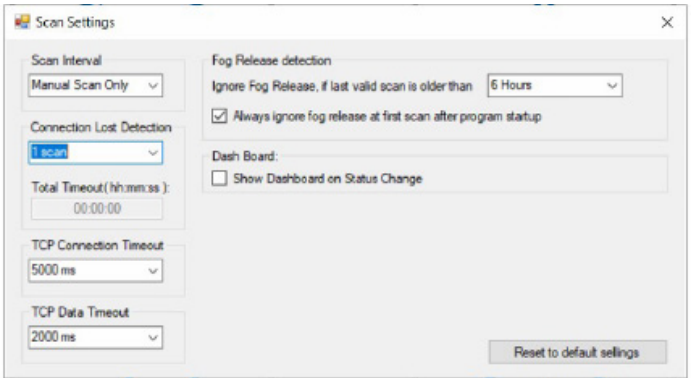

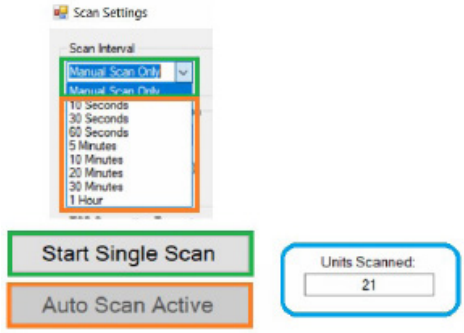

Velg kun “Manual Scan” (grønn ramme). Skanningen vil kun gjennomføres dersom du trykker på “Start Single Scan”.

Flere valg tilgjengelig for automatisk skanning (oransje ramme).

“Units Scanned” (blå ramme) er antallet Fog Cannons™ som har blitt skannet siden programmet startet.

Endringer lagres når vinduet lukkes.

Oppsett av e-post

Det er mulig å motta e-poster med status på Fog Cannons™ så lenge programmet kjører.

For oppsett av varsler på e-post må du kjenne til avsender av e-postens servernavn, portnummer, kontonavn og passord. De mest vanlige portnumrene er: 25, 2525, 110, 465, 587, 993 og 995.

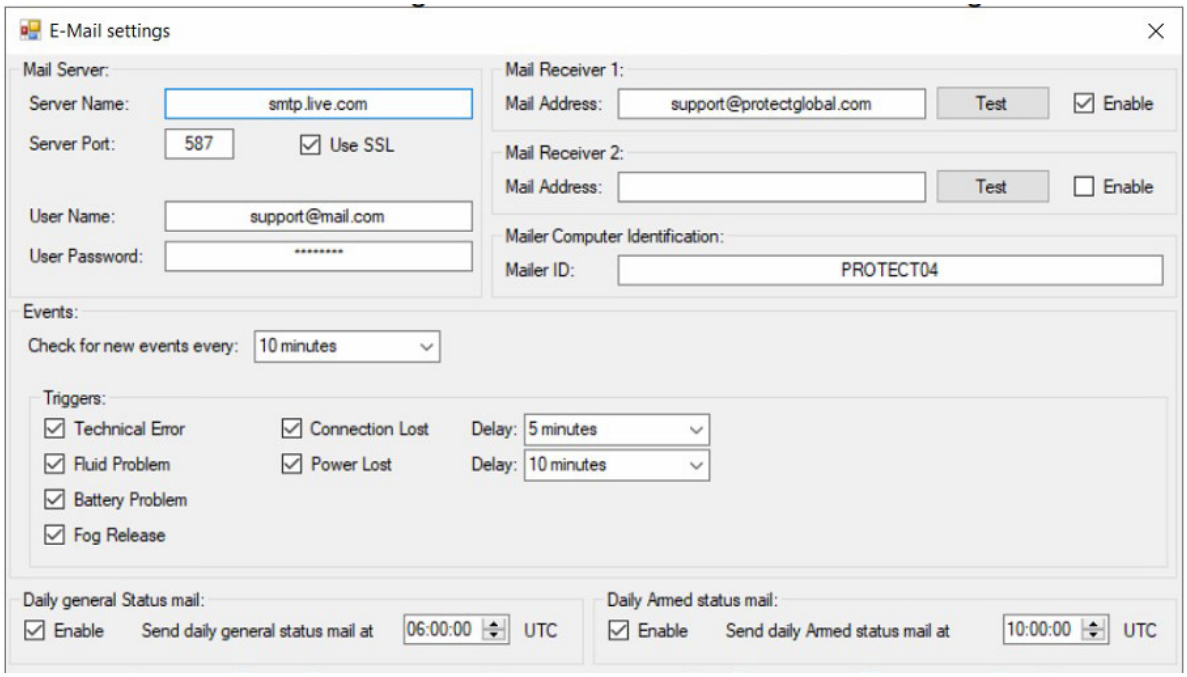

Vi anbefaler å teste om den mottakende e-postkontoen mottar e-posten.

Oversikt over informasjon (dashboard)

Tallet over ikonet er antallet Fog Cannons™, som etter skanning, viser seg å ha et problem.

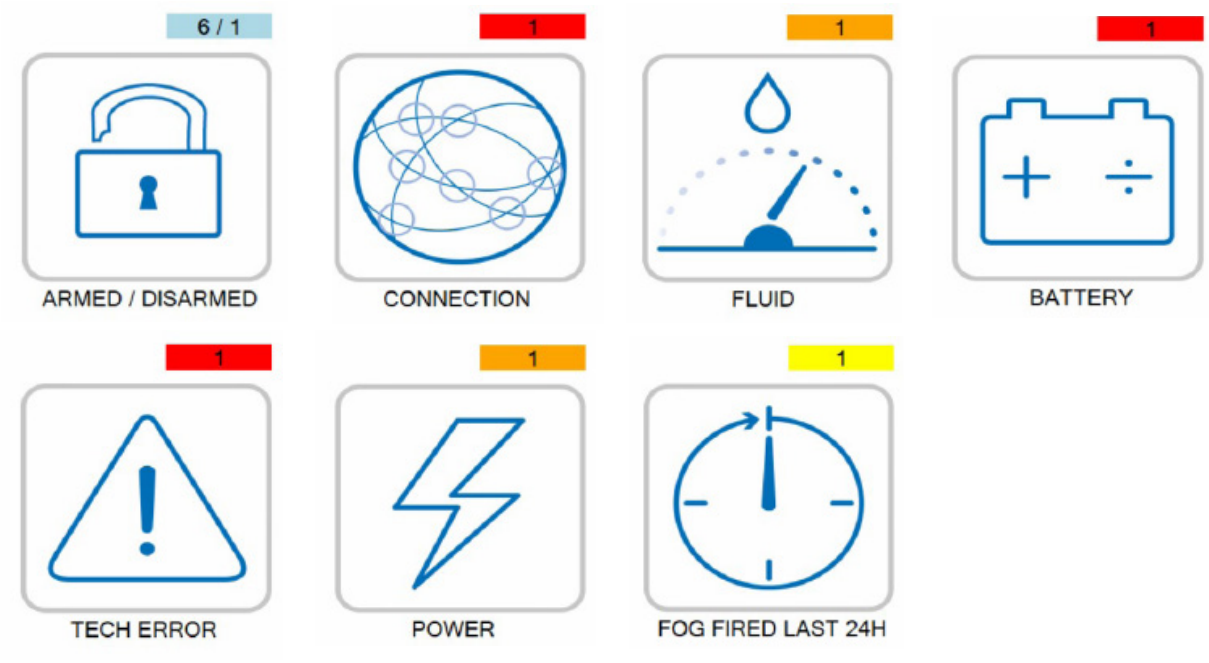

Når du trykker på ikonet, går den automatisk til “Scan results” og plasserer den enkelte Fog Cannon™ med et problem på toppen.

Antallet Fog Cannons™ som er skannet, og antallet Fog Cannons™ – om det er noen – som er deaktivert (grønn ramme).

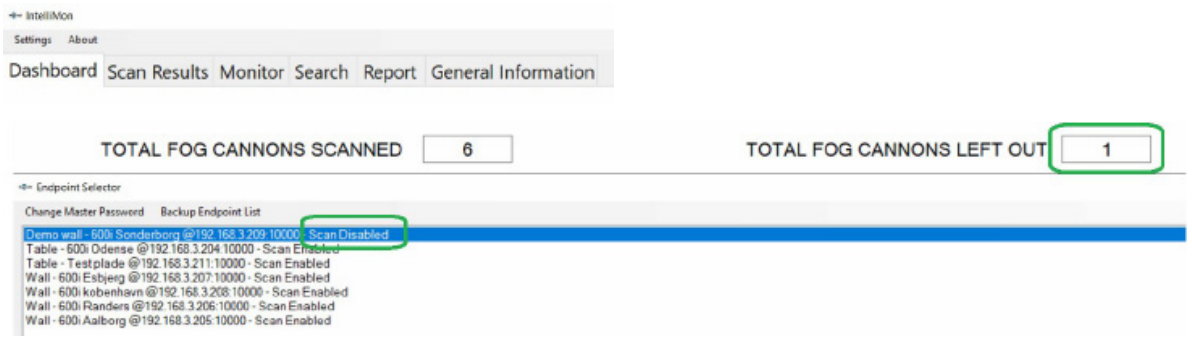

Skann resultater

Marker Fog Cannon™ og velg “Monitor” eller “Report”, og du vil få den samme informasjonen som du får i IntelliSuite™.

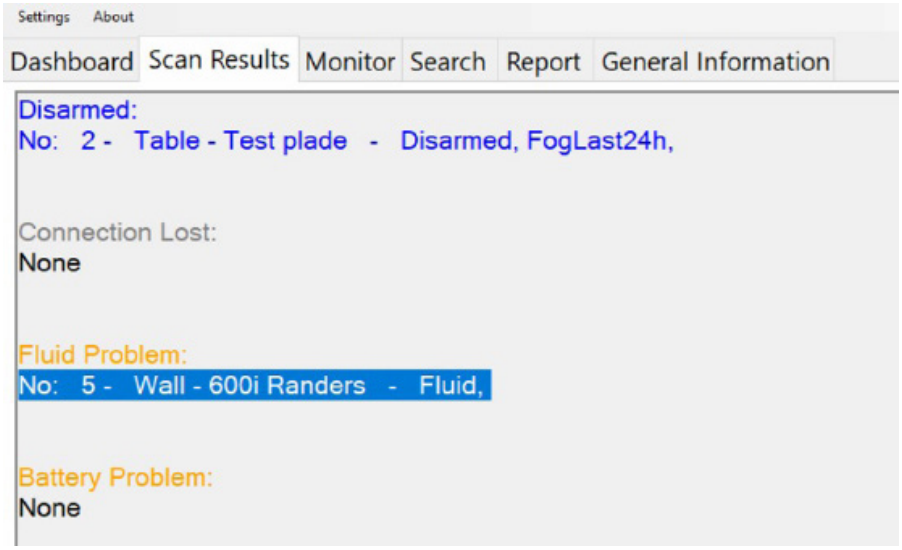

Rød: En feil som gjør det umulig å aktivere Fog Cannon™.

Gul: En advarsel om feilmelding (gjør det ikke nødvendigvis umulig for Fog Cannon™ og aktiveres).

Blå: Viser antallet Fog Cannons™ i uarmert status.

Grå: Betyr manglende forbindelse til Fog Cannon™ på LAN.

I “Search” markerer du en Fog Cannon™ du ønsker informasjon fra. Deretter går du til “Monitor” eller “Report”, og du vil få samme informasjon som du får i IntelliSuite™.

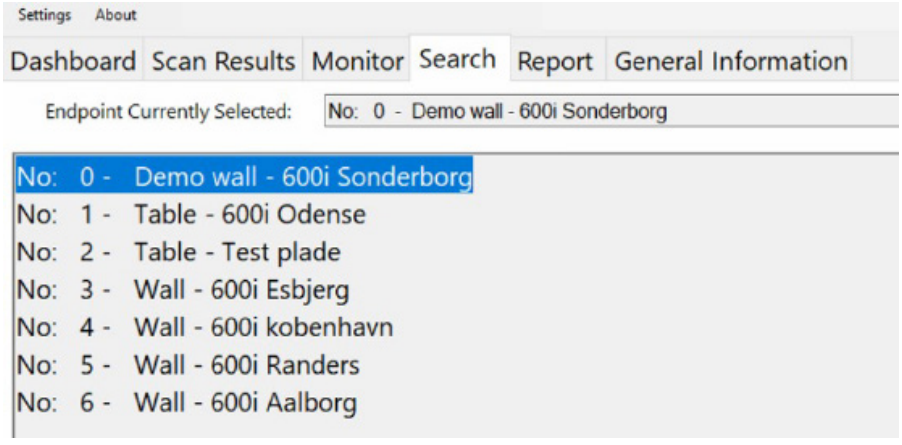

V. 1.1., Feb. 2021 · 22081_0004INTMONNO

INFO

Besøk PROTECTGLOBAL.NO for å finne informasjon om leverandøren i ditt land.

PROTECT A/S
Hasselager Centervej 5 · DK-8260 Viby J · Tel.: (+45) 86 72 18 81
info@protectglobal.com · protectglobal.com